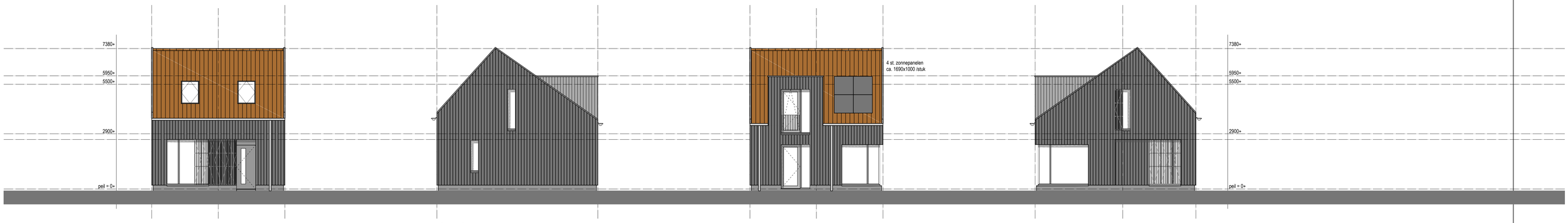

Voorgevel -oostzijde-

Rechter zijgevel -noordzijde-

Achtergevel -westzijde-

Linker zijgevel -zuidzijde-

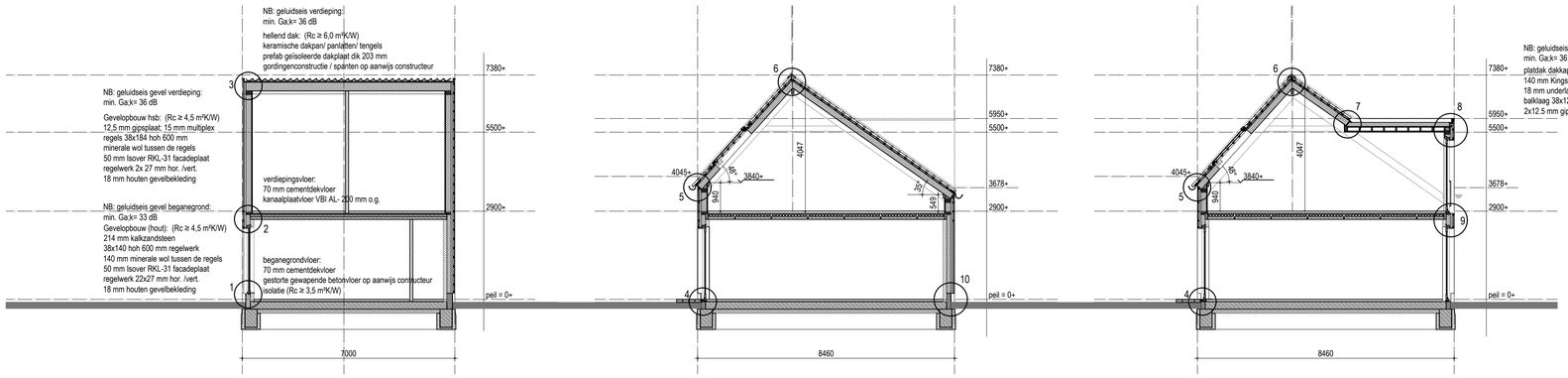

Doorsnede A

Doorsnede B

Doorsnede C

Rookmelder woning: zoals voorgeschreven volgens art. 6.21-1 bouwbesluit 2012. Te voldoen aan NEN 2555

Art. 6.8: De elektrische voorzieningen voldoen aan NEN 1010 (bij lage spanning) met inachtneming van de regeling bouwbesluit

Art. 2.67: Ontwikkeling van brand en rook van constructie-onderdelen grenzend aan de binnenlucht, bepaald volgens NEN-EN 13501-1: Rookklasse s2; brandklasse D.

Art. 2.68: Ontwikkeling van brand van constructieonderdelen grenzend aan de buitenlucht, bepaald volgens NEN-EN 13501-1: Klasse D.

Art. 2.69: Ontwikkeling van brand en rook aan de bovenzijde van een vloer, hellingbaan of trap, bepaald volgens NEN-EN 13501-1: Rookklasse(m.u.v. delen grenzend aan buitenlucht) s1fl; brandklasse Dfl.

Art. 2.71:
Daken zijn niet brandgevaarlijk, bepaald volgens NEN 6063.

Art. 3.9-2: mechanische voorzieningen tbv ventilatie, warmteopwekking of -terugwinning veroorzaakt in een niet gemeenschappelijke verblijfsruimte van de gebruiksfunctie een maximaal karakteristiek installatie-geluidniveau van 30 dB, bepaald volgens NEN 5077.

Art. 3.23: De scheidingsconstructie van de sanitaire ruimtes is aan de zijde die hieraan grenst voorzien van tegelwerk tot een min. hoogte van 1,2 m resp. 2,1 m in bad- en doucheruimtes (eea te voldoen aan NEN 2778)

Art. 6.12 en 6.13: De voorzieningen voor drink- en warmwater voldoen aan NEN 1006 en de hieraan via ministeriele regelingen verbonden voorschriften.

art. 2.17 t/m 2.20 afscheiding naast de trap:
hoogte > 850 mm boven vk trede
hor. afstand tot de trap < 50 mm
breedte openingen < 200
tot 700 + tredevlak openingen < 100 mm
geen opstapmogelijkheden tussen 200 en 700 mm + tredevlak

vloerafscheiding:
hoogte = 1000 mm; tpv raam 850 mm
hor. afstand tot de vloer < 50 mm
breedte openingen < 200;
tot 700 + vloer openingen < 100 mm
geen opstapmogelijkheden tussen 200 en 700 mm + vloer

Afd. 2.4 trap (nieuwbouw woonfunctie):
breedte ≥ 800 mm
vrije hoogte ≥ 2300 mm
aantrede tpv klimlijn ≥ 220 mm
optrede ≤ 188 mm (maximaal hoogteverschil ≤ 4 meter)
min. breedte tredevlak 50 mm; en tpv klimlijn 230 mm
klimlijn tot zijkant trap ≥ 300 mm

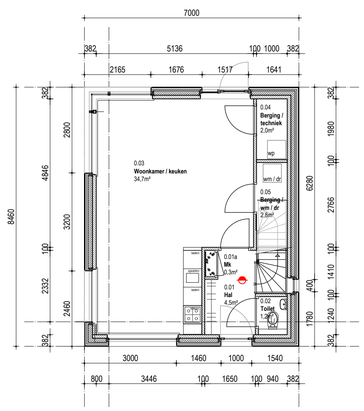

Beganegrond

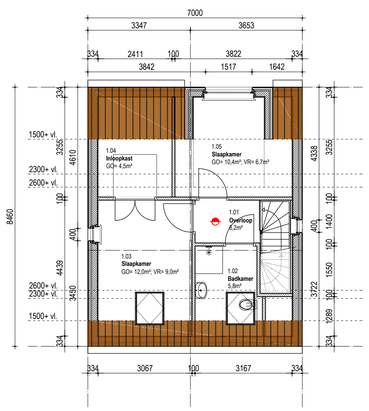

Verdieping

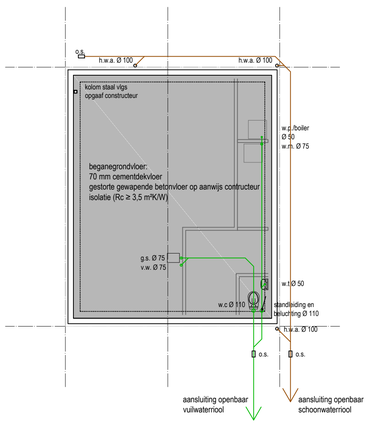

Beganegrondvloer

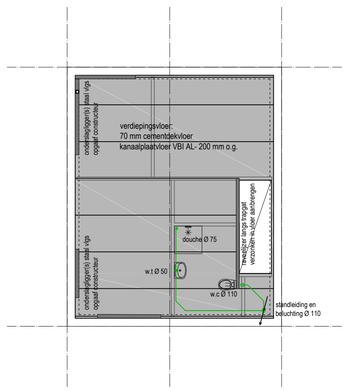

Verdiepingsvloer

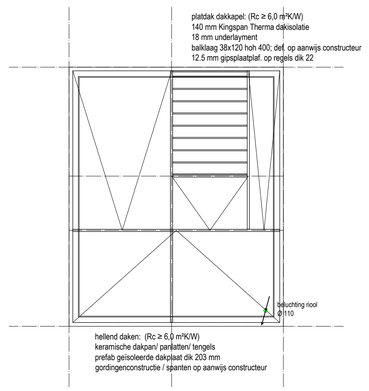

Kapplan

Nieuwbouw woning Jelsum	17082A
Stichting Dekema State	Opdrachtgever
Overzichtstekening	Onderwerp
Vergunningsfase	
C1-01	Blad / formaat A1
1:100	Schaal
02-06-2020	Datum
21-10-2020	Gewijzigd
BM /SvS	Getekend / Gezien

INFO@ADEMA-ARCHITECTEN.NL
VLEESMARKT 7 | 9101MH DOKKUM | 0519-295665
OOSTERKADE 1 | 9711HS GRONINGEN | 050-2023141
IJSSELKADE 60 | 8261AH KAMPEN | 0519-295665
ADEMA ARCHITECTEN

KADER A3 1:100 landscape